

— 人間国宝から新進気鋭の若手まで —



第69回 日本伝統工芸展

The 69th Japan Traditional KŌGEI-Art Crafts-Exhibition

陶芸 / 染織 / 漆芸 / 金工 / 木竹工 / 人形 / 諸工芸



令和5年
2月15日(水) ▶ 3月5日(日)

February 15(Wed)- March 5(Sun) 2023

会期中無休

開館時間

9:00~17:00(金曜日は19:00まで開館)

※入場は閉館の30分前まで

《広島県内の入選作家》

陶芸 / 赤毛敏男、木村芳郎

染織 / 山城直子

漆芸 / 金城一國彦、高山尚也

金工 / 廣谷瑞穂

木竹工 / 小林松斎

諸工芸 / 粟根仁志

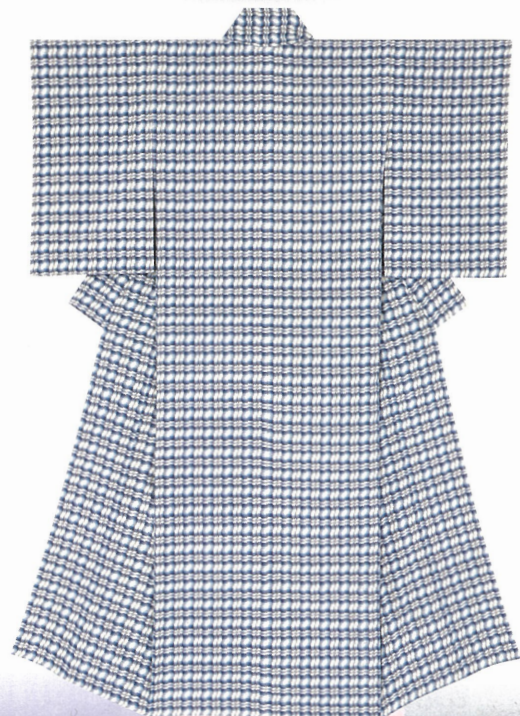

令和4年度文化庁補助事業

主催

広島県立美術館 / NHK広島放送局 / 朝日新聞社 / (公社)日本工芸会

協賛

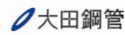

株式会社ヒロテック

入館料

一般 700円 / 高・大学生 400円 / 中学生以下無料

前売り・20名以上の団体は当日料金より200円引き

前売券は広島県立美術館、広島市・呉市内の主なプレイガイド、画材店・画廊、ゆめタウン広島などで販売しています。学生券をご購入・ご入場の際は学生証のご提示をお願いします。身体障害者手帳、療育手帳、精神障害者保健福祉手帳及び戦傷病者手帳の所持者と介助者(1名まで)の当日料金は半額です。手帳をご提示ください。

Hours: 9:00-17:00 (Fridays open until 19:00)

Admission Adults: ¥700

High school, college and university students: ¥400

※advance・group admission at ¥200 off the regular fee.



ワンコイン
縮景園

広島県立美術館
Hiroshima Prefectural Art Museum

新型コロナウイルス感染拡大防止のため、開館情報に変更の生じる場合がございます。最新情報は広島県立美術館(電話・HP・SNS)まで

上/河野祥策 透網代花籠「朝露」日本工芸会総裁賞 中左/般若泰樹 吹分盤 朝日新聞社賞 中右/氣質澤雅人 硝子切子鉢「波瑠璃」NHK会長賞
下左/佐竹孝子 木綿風通織着物「宙」日本工芸会新人賞 下右/田中義光 蒔絵箱「浪花」高松宮記念賞

第69回 日本伝統工芸展

The 69th Japan Traditional Kōgei-Art Crafts-Exhibition
陶芸 / 染織 / 漆芸 / 金工 / 木竹工 / 人形 / 諸工芸

日本伝統工芸展は、日本の風土の中から生まれた世界に誇る工芸技術を、発展継承させることを目的に、昭和29年に創設されました。伝統的な「わざ」をベースとしながら、今日の生活に合った新たな技術、新たな表現を築き上げることを目標としています。広島展では、陶芸、染織、漆芸、金工、木竹工、人形、諸工芸の各部門から、広島在住作家の入選作8点を含む約280点を展示します。人間国宝(重要無形文化財保持者)から新進気鋭の若手まで、日本を代表する工芸家たちの最新作をお楽しみください。

In 1954 this annual exhibition "Japan Traditional Kōgei -Art Crafts- Exhibition" was established for the development and inheritance of Japanese art crafts traditions. The aim of this exhibition has long been helping to develop new techniques and expressions relevant to modern life, based on traditional technique. We are exhibiting about 280 pieces, including 8 pieces created by artists from Hiroshima. There are 7 categories: ceramics; textiles; urushi (lacquer) work; metalwork; woodwork and bambuwork; dolls and others. Please enjoy the latest work of a broad spectrum of craftspeople from Living National Treasures (Holders of Important Intangible Cultural Property) to young and energetic artists who represent the Japanese art crafts world.

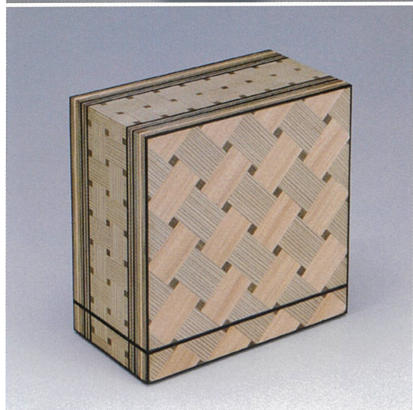
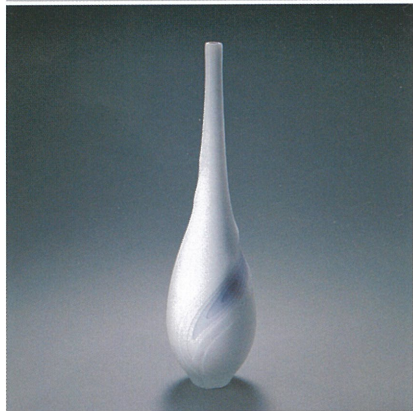

人間国宝から新進気鋭の若手まで

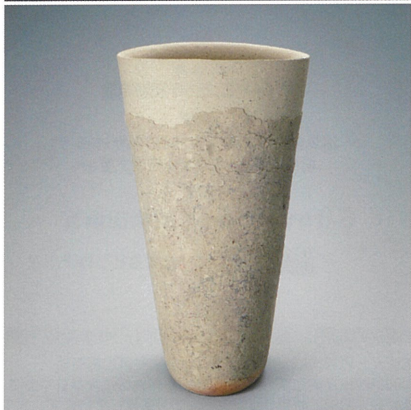

左上より：満丸正人 木芯桐葉布和紙貼「夕浜」日本工芸会奨励賞／川邊雅規 硝子鶴首花入「凜然」日本工芸会新人賞／林哲也 神代杉綱代文様箱「朝望」東京都知事賞／右上より：須藤靖典 乾漆時絵漆箱「果てしなき」日本工芸会保持者賞／岡原有子 メロンとバナナ 帯飾り 日本工芸会奨励賞／徳崎隆一 備前白泥混滑花器 文部科学大臣賞

ワンコイン 縮景園
本展入館券のご提示により、一般・大学生・高校生は100円で縮景園にご入園いただけます。

県美×ひろ美 相互割引

会期中、ひろしま美術館で開催中のコレクション展チケット(半券可)を受付にご提示いただくと、当日入館券を100円割引でお求めいただけます。詳しくはひろしま美術館にお問い合わせください。
*1枚につき1名様有効。その他の割引との併用はできません。

関連イベント

*講演会 (共催:広島県立美術館友の会)

「型的美を求めて～文様の起点と展開～」
2月18日(土)13:30～15:00(開場13:00)
講師：鈴木滋人(染織作家、重要無形文化財「版摺更紗」保持者)
場所：地階講堂
*聴講無料、要事前申込(当館082-221-6246)

*スライドトーク

2月23日(木・祝)13:30～ 金城一国斎(漆芸)
3月4日(土)13:30～ 小林松斎(木工)
所要時間：約40分
場所：地階講堂
*聴講無料、要事前申込(当館082-221-6246)

*インスタライブ配信

当館Instagramからギャラリートークを配信。
フォローしてください。
2月22日(水)17:00～ 粟根仁志(七宝)
所要時間：約15分



*子供ワークショップ

「学芸員の仕事に挑戦しよう！」
作品解説を書いてみよう。
あなたが書いた解説が新聞に掲載されるかも！
学芸員のタマゴ、この指とまれ！
日時：2月19日(日)13:00～15:30(受付開始12:50)
講師：福田浩子(当館学芸課長)、岡地智子(当館学芸員)
受付：3階ロビー
対象：小学3年生～6年生 募集人数：6名程度
*参加無料、要事前申込(当館082-221-6246)

*青柳屋 展覧会オリジナルスイーツ

日本工芸会総裁賞《透網代花籠「朝露」》をイメージしたオリジナル和菓子ををご用意します。
【期間限定：2月15日(水)～26日(日)／1日10食限定】
場所：3階ティールーム

*工芸作家の小品販売

日本工芸会会員の作品を、会期中、3階ミュージアムショップで販売します。一点ものの作品をお手頃な価格でご準備しております。

*お気に入りを見つけてシェア!

展覧会会場では、一部作品の撮影が可能です。
*作品保護のため、撮影時の注意事項をお守りください。

2階もみてね!
特別展チケットで2階 所蔵作品展も無料でご覧いただけます

御来館の皆さまへ

新型コロナウイルス感染拡大防止のため、以下の対策を行っています。ご理解とご協力をお願いします。
・発熱や、軽度であっても咳、のどの痛みなどの症状がある方は入館をご遠慮ください。
ご協力をお願い
・正しいマスク着用・手指のアルコール消毒・咳エチケット
・会話は控えめにし、特に大声での会話は行わないでください。
・人と人との接触を避けるため、できるだけ距離を空けてください。
・来館者が多い場合は、入場制限を行う場合がございます。

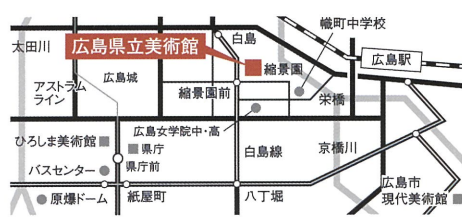

JR広島駅より約1km ◎広島城より約400m
市内電車(「八丁堀」で乗り換え)白鳥線で「縮景園前」下車約20m
ひろしまめいびる～バス「県立美術館前」下車

広島県立美術館
Hiroshima Prefectural Art Museum
〒730-0014 広島市中区上鞆町2-22 TEL.082-221-6246
FAX.082-223-1444 <https://www.hpam.jp/>
広島県立美術館 検索